

COMUNE DI SANFRONT  
PROVINCIA DI CUNEO

PROGETTO DI ADEGUAMENTO NORMATIVO  
CON AMPLIAMENTO DELL'OSPEDALE  
DI CARITA' DI SANFRONT

1° LOTTO - REALIZZAZIONE DELLA NUOVA  
MANICA IN AMPLIAMENTO

PROGETTO DEFINITIVO

Committente IPAB Ospedale di Carità di Sanfront  
Corso Guglielmo Marconi, 30 - 12030 - Sanfront (CN)

Progettista ATP composta da:  
Capogruppo:  
Arch. Alessandro MELLANO  
Corso Nizza, 42 - 12100 Cuneo

Mandatari:  
PROGETTO ARCHITETTONICO  
Arch. Fulvio BACHIORRINI  
Piazzetta S. Nicola, 3 - 12037 Saluzzo (CN)

PROGETTO STRUTTURALE  
Ing. Samuele RANCURELLO  
Via Valle Po, 32 - 12030 Sanfront (CN)

PROGETTO IMPIANTI MECCANICI  
Ing. Paolo CANAVESE  
Via Sabatini, 11 - 12037 Saluzzo (CN)

PROGETTO IMPIANTI ELETTRICI e ANTINCENDIO  
Studio Ferrero HTC Srl  
Corso Giolitti, 2 - 12100 Cuneo (CN)

CSP e CSE  
Studio Tecnico NASI-CARUSO s.s.  
Via Saluzzo, 34 - 12024 Costigliole Saluzzo (CN)

GEOLOGO  
Dott. Francesco LOMBARDO  
Via Prà, 1/C - 12030 Sanfront (CN)

Tavola n° **A4.16**

Elaborato **Planta piano secondo, sottotetto e copertura - COMPARAZIONE**  
scala 1:100

Data febbraio 2018

LEGENDA  
DEMOLIZIONI E RIMOZIONI  
NUOVE COSTRUZIONI E INSTALLAZIONI

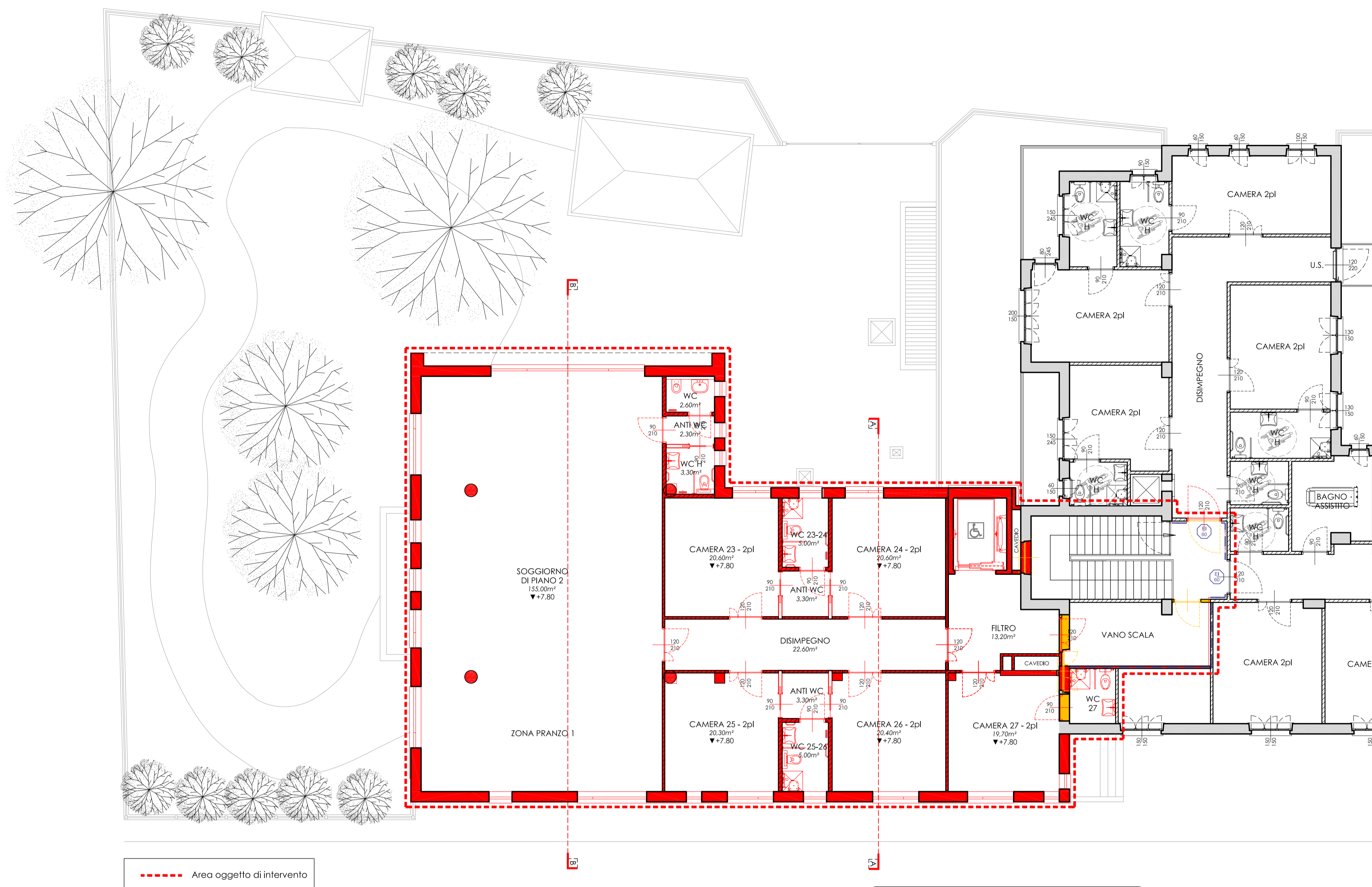

PIANTA PIANO SECONDO

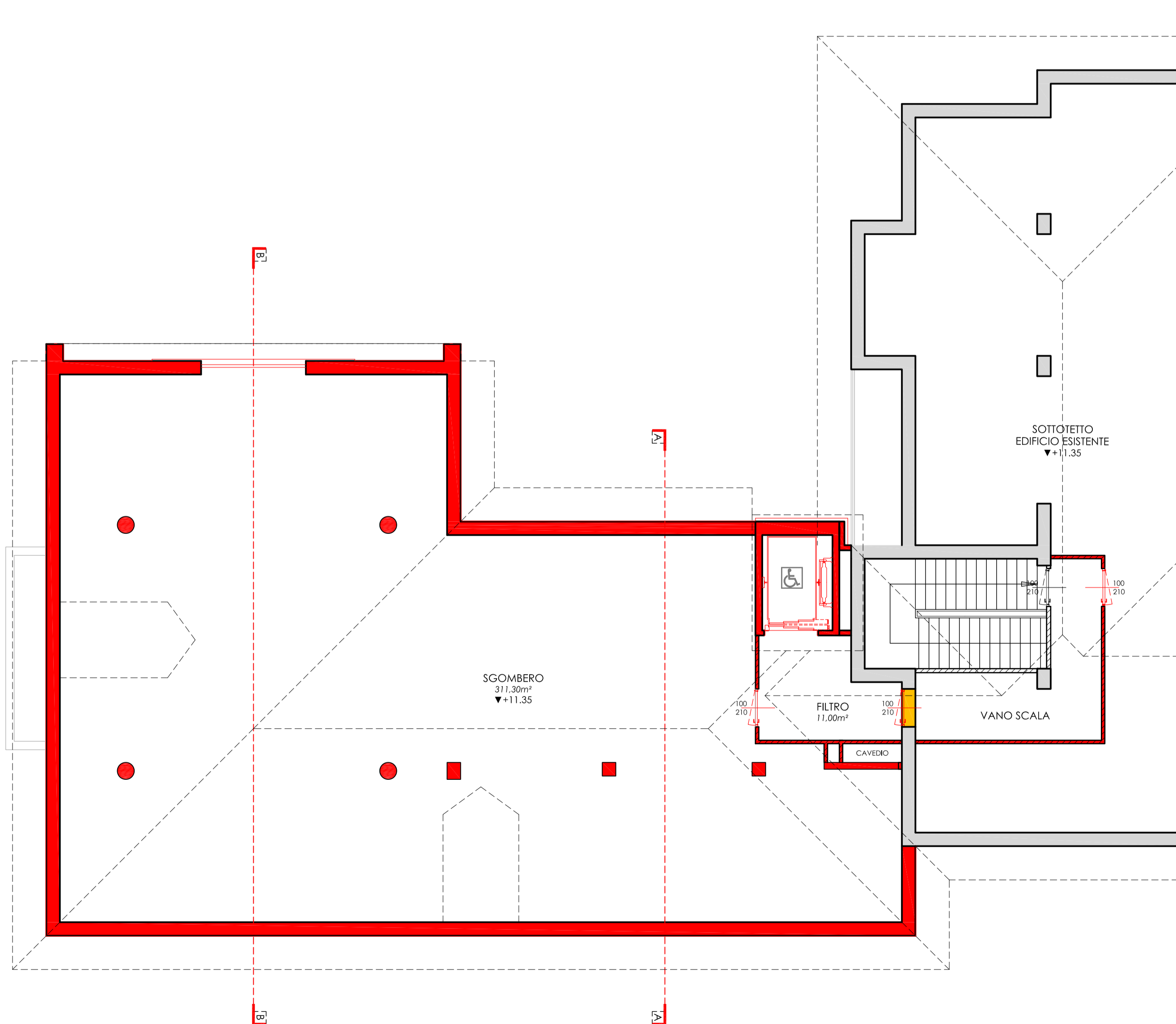

PIANTA PIANO SOTTOTETTO

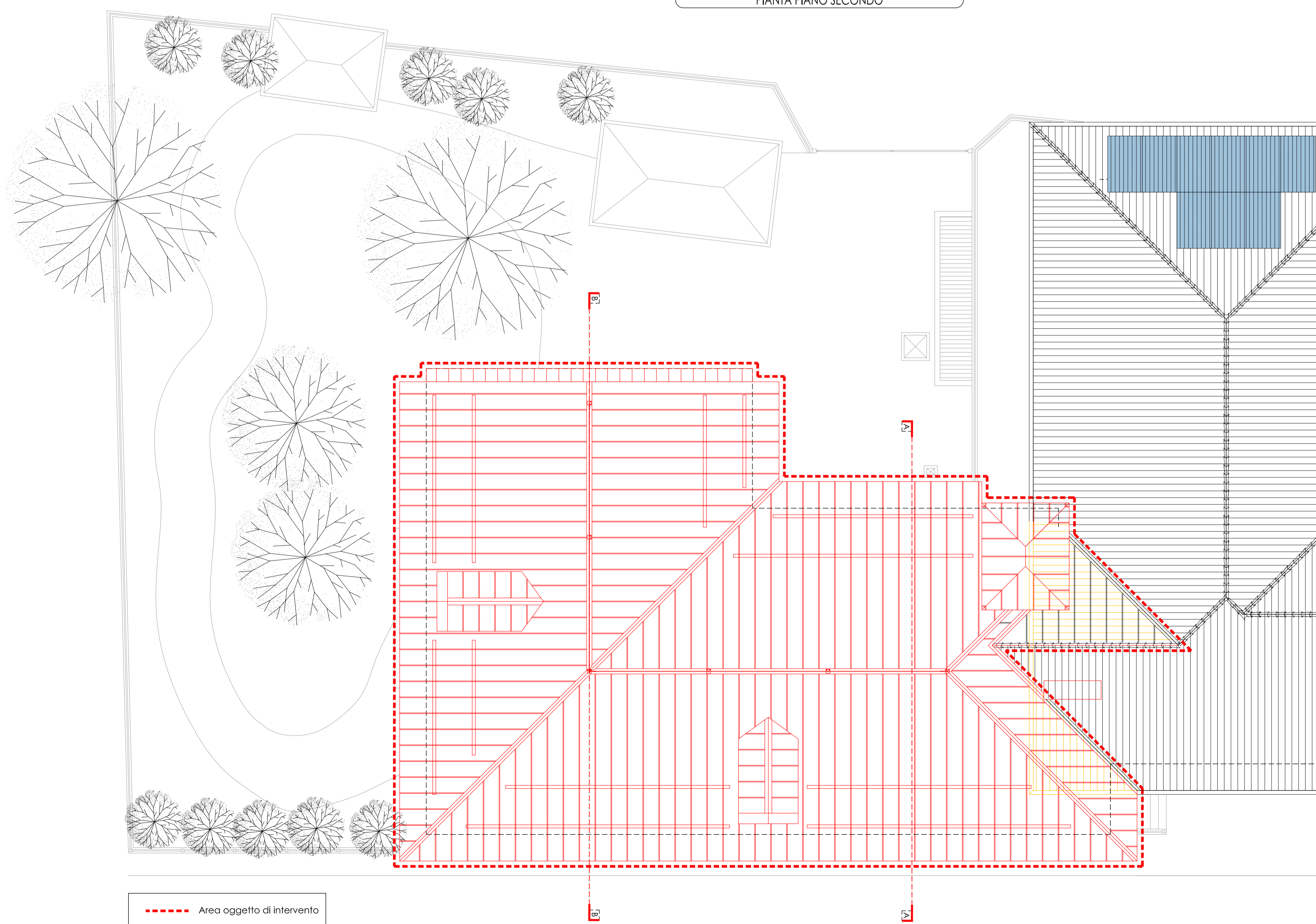

PIANTA PIANO COPERTURA